

4 SINIFI NET LİSTESİ (Puan-1 sıralı)

KATILIMLAR																											
İL		İLÇE			OKUL						SINAV ADI						OKUL	İLÇE	İL	GENEL							
ADIYAMAN		BESNİ			Mehmet Tevfik Göksu İmamhatip Ortaokulu						23BRY402						157	172	172	5085							
Sıra	Ö.No	İsim	Sınıf	Türkçe			Matematik			Fen Bilimleri			Sosyal Bilgiler			İngilizce											
				Türkçe			Matematik			Fen			Sosyal Bilgiler			İngilizce			Toplam			Puan			Dereceler		
				D	Y	N	D	Y	N	D	Y	N	D	Y	N	D	Y	N	D	Y	N	D	Y	N	Puanı	Snf	Okul
Genel Ortalama				9	6	6,80	9	6	6,65	9	5	7,70	9	6	6,78	5	5	2,79	40	28	30,72	281,230					
Okul Ortalaması				9	6	6,64	7	6	5,40	9	6	7,06	9	6	6,65	4	6	1,63	37	29	27,38	260,520					
SINIF: 4																											
1	10	ARAS TUNÇ	4	15	0	15,00	15	0	15,00	14	1	13,67	14	1	13,67	9	1	8,67	67	3	66,01	483,386	1	1	1	1	43
2	0	VEYSEL ÖZDEMİR	4	13	1	12,67	15	0	15,00	14	1	13,67	14	1	13,67	5	5	3,33	61	8	58,34	453,330	1	2	2	2	298
3	0	KEREM MERT ERKEN	4	14	1	13,67	13	2	12,33	15	0	15,00	12	3	11,00	7	3	6,00	61	9	58,00	447,812	1	3	3	3	367
4	473	HATİCE HAF ÖZTÜR	4	11	4	9,67	15	0	15,00	14	1	13,67	15	0	15,00	7	3	6,00	62	8	59,34	444,327	1	4	4	4	407
5	99	BERİL YILDIRIM	4	13	2	12,33	14	1	13,67	13	2	12,33	14	1	13,67	7	3	6,00	61	9	58,00	437,325	2	5	5	5	501
6	0	ALPEREN ERKENEKLİ	4	12	3	11,00	14	1	13,67	14	1	13,67	12	3	11,00	8	2	7,33	60	10	56,67	435,843	3	6	6	6	520
7	73	AHMET EMİN ARKÇI	4	13	2	12,33	15	0	15,00	14	1	13,67	12	3	11,00				54	6	52,00	435,608	4	7	7	7	526
8	0	GÖKTUĞ GÜLER	4	11	4	9,67	14	1	13,67	13	2	12,33	13	2	12,33	8	2	7,33	59	11	55,33	420,513	5	8	8	8	773
9	0	METEHAN ERCAN	4	12	3	11,00	12	3	11,00	14	1	13,67	11	4	9,67	7	3	6,00	56	14	51,34	406,037	6	9	9	9	997
10	204	LARA ARI	4	12	2	11,33	10	5	8,33	14	1	13,67	14	1	13,67	9	1	8,67	59	10	55,67	402,079	2	10	10	10	1048
11	0	GÖKÇE MELE GÜLEF	4	9	6	7,00	13	2	12,33	14	1	13,67	13	2	12,33	8	2	7,33	57	13	52,66	401,419	7	11	11	11	1065
12	266	M SAİD ÇAKTI	4	10	5	8,33	13	2	12,33	14	1	13,67	12	3	11,00	5	4	3,67	54	15	49,00	396,772	8	12	12	12	1138
13	0	SAİDE DOĞAN	4	10	3	9,00	13	2	12,33	13	2	12,33	13	2	12,33	5	2	4,33	54	11	50,32	396,337	9	13	13	13	1148
14	0	ŞEVAL TURGUT	4	11	4	9,67	12	3	11,00	14	1	13,67	11	4	9,67	6	4	4,67	54	16	48,68	393,633	10	14	14	14	1184
15	0	MUSTAFA ÖRDÜ	4	12	1	11,67	12	3	11,00	13	2	12,33	10	4	8,67	5	3	4,00	52	13	47,67	392,692	3	15	15	15	1201
16	0	ESMANUR İRİCE	4	12	3	11,00	13	2	12,33	12	3	11,00	11	4	9,67	4	6	2,00	52	18	46,00	386,839	11	16	16	16	1296
17	0	HÜSEYİN EVİN	4	11	4	9,67	11	4	9,67	14	1	13,67	12	3	11,00	6	4	4,67	54	16	48,68	385,289	12	17	18	18	1315
18	0	MİRAÇ İSTER	4	9	6	7,00	12	3	11,00	14	1	13,67	13	2	12,33	6	4	4,67	54	16	48,67	382,518	13	18	19	19	1362
19	397	FURKAN ARKCI	4	11	4	9,67	15	0	15,00	9	6	7,00	12	3	11,00	6	4	4,67	53	17	47,34	382,344	14	19	20	20	1364
20	0	MURAT AKCAN	4	11	3	10,00	12	1	11,67	12	2	11,33	10	4	8,67	4	2	3,33	49	12	45,00	378,381	4	20	21	21	1428
21	0	MİRAYSU DENİZ	4	11	4	9,67	11	4	9,67	13	2	12,33	11	4	9,67	7	1	6,67	53	15	48,01	377,946	15	21	22	22	1435
22	253	MİRAÇ ÖZDEMİR	4	11	4	9,67	11	4	9,67	15	0	15,00	12	3	11,00	1	9	-2,00	50	20	43,34	376,508	5	22	23	23	1453
23	0	HASAN KAAAN ŞAHİN	4	10	5	8,33	12	3	11,00	14	1	13,67	10	4	8,67	3	4	1,67	49	17	43,34	374,238	16	23	24	24	1480
24	0	HALİME DAĞLILAR	4	11	4	9,67	11	4	9,67	14	1	13,67	12	3	11,00	3	7	0,67	51	19	44,68	374,157	17	24	25	25	1481
25	0	NİLGÜN YÜCEL	4	12	2	11,33	11	4	9,67	11	4	9,67	15	0	15,00	5	4	3,67	54	14	49,34	373,461	6	25	26	26	1494
26	52	MEHMET UYANIK	4	12	3	11,00	11	4	9,67	11	4	9,67	13	2	12,33	6	4	4,67	53	17	47,34	367,799	18	26	27	27	1581
27	0	AHMET YUSU EVİN	4	12	2	11,33	10	3	9,00	13	1	12,67	11	3	10,00				46	9	43,00	367,746	19	27	28	28	1582
28	56	ZEYNEP AVDAĞI	4	11	4	9,67	10	4	8,67	13	2	12,33	12	3	11,00	6	4	4,67	52	17	46,34	366,906	7	28	29	29	1594
29	56	ZEYNEP AVDAĞI	4	11	4	9,67	10	4	8,67	13	2	12,33	12	3	11,00	6	4	4,67	52	17	46,34	366,906	7	28	29	29	1594
30	0	M FURKAN GÜÇLÜ	4	9	5	7,33	11	4	9,67	13	2	12,33	13	2	12,33	6	4	4,67	52	17	46,33	363,438	20	30	31	31	1647
31	97	RÜZGAR ÖZCAN	4	9	6	7,00	10	5	8,33	14	1	13,67	11	4	9,67	7	3	6,00	51	19	44,67	356,997	21	31	32	32	1736
32	0	MEHMETAKİF GÜLEŞ	4	9	6	7,00	12	3	11,00	14	1	13,67	6	9	3,00	5	5	3,33	46	24	38,00	356,855	22	32	33	33	1737
33	0	HALİLPUŞAT GÜLTEİ	4	9	6	7,00	10	5	8,33	14	1	13,67	12	3	11,00	6	4	4,67	51	19	44,67	356,422	9	33	34	34	1747
34	400	ÜMİT EFE GÖKŞEN	4	9	6	7,00	11	4	9,67	13	2	12,33	11	4	9,67	6	4	4,67	50	20	43,34	354,993	23	34	35	35	1776
35	155	BİLGİ BAYAN	4	11	4	9,67	11	4	9,67	12	3	11,00	12	3	11,00	3	7	0,67	49	21	42,01	354,611	24	35	36	36	1783
36	0	EMİRHAN KAYCI	4	11	4	9,67	12	3	11,00	11	4	9,67	11	4	9,67	0	1	-0,33	45	16	39,68	350,399	25	36	37	37	1838
37	0	MUSAB DENEÇ	4	13	2	12,33	9	6	7,00	11	4	9,67	12	3	11,00	6	4	4,67	51	19	44,67	350,396	10	37	38	38	1839
38	64	ELİF RAVZ DÖNER	4	13	1	12,67	9	6	7,00	11	4	9,67	12	3	11,00	5	5	3,33	50	19	43,67	348,859	2	38	39	39	1859
39	579	ÖMER ÖNDERCI	4	9	6	7,00	13	2	12,33	10	5	8,33	12	3	11,00	4	6	2,00	48	22	40,66	344,349	26	39	40	40	1913
40	11	AHMET AYDIN	4	12	3	11,00	8	6	6,00	13	2	12,33	12	3	11,00	2	6	0,00	47	20	40,33	339,652	11	40	41	41	1961
41	242	ABDULLAH KEPİR	4	9	6	7,00	9	6	7,00	14	1	13,67	11	4	9,67	5	5	3,33	48	22	40,67	338,095	27	41	42	42	1984
42	458	ELİF AĞKOÇ	4	12	3	11,00	9	6	7,00	10	5	8,33	12	3	11,00	7	3	6,00	50	20	43,33	335,641	28	42	43	43	2016
43	249	ZEYNEP YETİŞGEN	4	13	2	12,33	8	7	5,67	11	4	9,67	12	3	11,00	5	5	3,33	49	21	42,00	335,206	1	43	44	44	2025
44	831	OĞUZ HASAN ELMA	4	10	5	8,33	10	5	8,33	12	3	11,00	11	4	9,67	3	5	1,33	46	22	38,66	333,157	12	44	45	45	2058
45	793	EYYÜP UYANIK	4	9	6	7,00	10	5	8,33	12	3	11,00	13	2	12,33	3	5	1,33	47	21	39,99	330,735	29	45	46	46	2092
46	0	ERVA GÖLCÜ	4	10	3	9,00	10	5	8,33	11	4	9,67	10	5	8,33	5	5	3,33	46	22	38,66	330,160	13	46	47	47	2099

4 SINIFI NET LİSTESİ (Puan-1 sıralı)

KATILIMLAR

İL		İLÇE		OKUL						SINAV ADI						OKUL	İLÇE	İL	GENEL								
ADIYAMAN		BESNİ		Mehmet Tevfik Göksu İmamhatip Ortaokulu						23BRY402						157	172	172	5085								
Sıra	Ö.No	İsim	Sınıf	Türkçe			Matematik			Fen Bilimleri			Sosyal Bilgiler			İngilizce											
				Türkçe			Matematik			Fen			Sosyal Bilgiler			İngilizce			Toplam			Puan			Dereceler		
				D	Y	N	D	Y	N	D	Y	N	D	Y	N	D	Y	N	D	Y	N	D	Y	N	Puanı	Snf	Okul
Genel Ortalama				9	6	6,80	9	6	6,65	9	5	7,70	9	6	6,78	5	5	2,79	40	28	30,72	281,230					
Okul Ortalaması				9	6	6,64	7	6	5,40	9	6	7,06	9	6	6,65	4	6	1,63	37	29	27,38	260,520					
SINIF: 4																											
47	0	MELİH ATAYIK	4	9	5	7,33	13	2	12,33	9	6	7,00	11	3	10,00	2	6	0,00	44	22	36,66	328,831	30	47	48	48	2117
48	65	SAKİNEİRMA POLAT	4	12	3	11,00	9	5	7,33	10	5	8,33	12	3	11,00	4	6	2,00	47	22	39,66	327,379	31	48	50	50	2136
49	22	BÜŞRA NUR UYAR	4	10	5	8,33	11	4	9,67	11	4	9,67	8	7	5,67	4	6	2,00	44	26	35,34	327,311	32	49	51	51	2138
50	409	MEHMET ÖKCÜNTEK	4	11	4	9,67	9	6	7,00	11	4	9,67	12	3	11,00	4	5	2,33	47	22	39,67	326,516	33	50	52	52	2150
51	0	NİLAY ŞAHİN	4	12	2	11,33	6	6	4,00	12	3	11,00	11	4	9,67	6	4	4,67	47	19	40,67	324,683	1	51	53	53	2170
52	74	HAYRİYENİS ARKÇI	4	10	4	8,67	11	4	9,67	9	6	7,00	10	5	8,33	4	6	2,00	44	25	35,67	316,211	3	52	54	54	2287
53	0	AHMET EMİR ELMAL	4	11	4	9,67	7	7	4,67	12	3	11,00	12	3	11,00	4	6	2,00	46	23	38,34	315,271	34	53	55	55	2304
54	0	CEMRE KIVANÇ	4	13	2	12,33	7	8	4,33	11	4	9,67	10	5	8,33	4	6	2,00	45	25	36,66	313,743	35	54	56	56	2322
55	570	BERAT ÖZGÜR	4	9	3	8,00	8	5	6,33	11	4	9,67	12	3	11,00	4	1	3,67	44	16	38,67	313,620	36	55	57	57	2323
56	0	AYEEZ AHİD ÖZTÜR	4	9	6	7,00	10	4	8,67	11	3	10,00	9	6	7,00				39	19	32,67	310,021	14	56	58	58	2363
57	0	AHMET AKSU	4	10	5	8,33	10	5	8,33	10	5	8,33	8	7	5,67	4	5	2,33	42	27	32,99	306,986	37	57	59	59	2404
58	93	MUSAB EKİNCİ	4	11	3	10,00	9	4	7,67	9	6	7,00	9	6	7,00	2	7	-0,33	40	26	31,34	298,054	4	58	60	60	2534
59	0	ALİPOLAT KURU	4	10	4	8,67	9	5	7,33	10	4	8,67	7	6	5,00	2	5	0,33	38	24	30,00	295,858	38	59	61	61	2564
60	10	ÖMER BURAK YILMA	4	11	4	9,67	5	8	2,33	12	3	11,00	9	6	7,00	6	3	5,00	43	24	35,00	294,122	39	60	62	62	2584
61	0	EGEMEN GÖRGEN	4	8	6	6,00	8	4	6,67	12	3	11,00	8	6	6,00	1	2	0,33	37	21	30,00	292,186	40	61	63	63	2608
62	0	İSMAIL ÖZTÜRK	4	9	6	7,00	8	7	5,67	11	4	9,67	10	5	8,33	3	5	1,33	41	27	32,00	288,594	5	62	64	64	2645
63	0	ECRİN DOĞAN	4	7	8	4,33	9	6	7,00	10	5	8,33	12	3	11,00	6	4	4,67	44	26	35,33	288,464	41	63	65	65	2649
64	40	AHMETNURİ YARDA	4	11	4	9,67	10	5	8,33	6	9	3,00	13	2	12,33	2	4	0,67	42	24	34,00	287,629	42	64	66	66	2656
65	0	ZEYNEP DEMİR	4	11	4	9,67	7	8	4,33	9	6	7,00	12	3	11,00	5	5	3,33	44	26	35,33	286,793	15	65	67	67	2665
66	108	BERAT BARAN	4	7	8	4,33	11	4	9,67	10	5	8,33	10	5	8,33	1	9	-2,00	39	31	28,66	286,598	16	66	68	68	2667
67	52	DOĞUKAN HAYBER	4	8	7	5,67	7	6	5,00	12	2	11,33	10	5	8,33	2	4	0,67	39	24	31,00	284,522	17	67	69	69	2702
68	0	YAĞMUR EŞKİ	4	9	5	7,33	10	3	9,00	6	3	5,00	7	5	5,33	4	2	3,33	36	18	29,99	283,773	18	68	70	70	2708
69	0	YUSUF EGE TÜRKME	4	8	7	5,67	9	5	7,33	9	6	7,00	12	2	11,33	3	7	0,67	41	27	32,00	279,906	2	69	71	71	2757
70	413	ZEYNEP KÖSELER	4	9	6	7,00	6	9	3,00	11	4	9,67	12	3	11,00	5	5	3,33	43	27	34,00	277,472	19	70	72	72	2786
71	12	SEYİTHAN ORHAN	4	9	5	7,33	7	6	5,00	10	5	8,33	11	4	9,67	2	8	-0,67	39	28	29,66	272,825	43	71	73	73	2846
72	0	MUSTAFA BARAK	4	11	4	9,67	6	8	3,33	10	5	8,33	9	6	7,00	2	5	0,33	38	28	28,66	270,199	20	72	74	74	2869
73	9	AYLİN DOĞAN	4	10	5	8,33	8	7	5,67	8	7	5,67	10	3	9,00	3	7	0,67	39	29	29,34	267,682	6	73	75	75	2897
74	0	ÇINARBERK TURŞUC	4	7	8	4,33	7	5	5,33	12	3	11,00	7	8	4,33	2	4	0,67	35	28	25,66	266,847	44	74	76	76	2906
75	522	MÜSLÜM BER GÜVE	4	7	7	4,67	8	6	6,00	10	5	8,33	11	4	9,67	2	5	0,33	38	27	29,00	266,831	21	75	77	77	2908
76	22	BERAT BÜTÜN	4	8	7	5,67	8	5	6,33	10	5	8,33	7	7	4,67	2	8	-0,67	35	32	24,33	261,678	22	76	78	78	2956
77	0	ELİFEYLÜL BİGE	4	9	6	7,00	5	10	1,67	11	4	9,67	10	5	8,33	5	5	3,33	40	30	30,00	259,720	45	77	79	79	2983
78	189	YUNUSEMRE ÖZTÜF	4	9	5	7,33	8	7	5,67	9	6	7,00	7	6	5,00				33	24	25,00	259,671	23	78	80	80	2984
79	0	MİRAÇDURMU YABA	4	10	5	8,33	8	7	5,67	9	6	7,00	6	9	3,00	2	8	-0,67	35	35	23,33	259,632	24	79	81	81	2986
80	242	SÜLEYMAN IŞIK	4	7	8	4,33	9	6	7,00	10	5	8,33	5	9	2,00	3	6	1,00	34	34	22,66	257,091	46	80	82	82	3020
81	0	ELİF FİLİK	4	9	6	7,00	9	6	7,00	7	8	4,33	10	5	8,33	0	2	-0,67	35	27	25,99	255,417	47	81	83	83	3032
82	0	ELİFNUR ÖZTÜRK	4	10	5	8,33	7	8	4,33	8	7	5,67	9	6	7,00	4	6	2,00	38	32	27,33	255,208	48	82	84	84	3034
83	6	AHME BUĞR DALKI	4	10	5	8,33	7	8	4,33	8	7	5,67	9	6	7,00	3	7	0,67	37	33	26,00	251,498	49	83	86	86	3081
84	0	MUSTAFA ARKÇI	4	6	9	3,00	11	4	9,67	8	7	5,67	5	10	1,67	3	7	0,67	33	37	20,68	250,100	25	84	87	87	3095
85	506	SUDE ERSARAN	4	10	5	8,33	4	11	0,33	12	2	11,33	6	9	3,00	3	7	0,67	35	34	23,66	249,185	50	85	88	88	3100
86	0	YUNUSEMRE ÇO BA	4	8	5	6,33	2	9	-1,00	13	2	12,33	11	3	10,00	3	7	0,67	37	26	28,33	248,458	51	86	89	89	3104
87	410	AYŞE KÖSELER	4	9	6	7,00	6	9	3,00	8	7	5,67	13	2	12,33	4	6	2,00	40	30	30,00	247,579	26	87	90	90	3115
88	0	ZEHRA UYGUN	4	11	4	9,67	9	6	7,00	4	11	0,33	12	3	11,00	1	9	-2,00	37	33	26,00	246,046	3	88	91	91	3130
89	0	ELANUR SERÇELER	4	8	6	6,00	5	3	4,00	8	6	6,00	10	5	8,33	3	5	1,33	34	25	25,66	240,849	52	89	92	92	3173
90	0	İKRA NUR UÇAR	4	7	7	4,67	8	4	6,67	7	8	4,33	8	7	5,67	4	6	2,00	34	32	23,34	238,483	53	90	93	93	3203
91	0	MEHMET DEMİR	4	7	7	4,67	7	7	4,67	8	7	5,67	12	3	11,00	1	9	-2,00	35	33	24,01	232,448	54	91	94	94	3263
92	0	MAKBULE DUT R	4	9	6	7,00	7	8	4,33	9	6	7,00	3	12	-1,00	2	8	-0,67	30	40	16,66	230,051	55	92	95	95	3288

4 SINIFI NET LİSTESİ (Puan-1 sıralı)

KATILIMLAR																											
İL		İLÇE			OKUL						SINAV ADI						OKUL	İLÇE	İL	GENEL							
ADIYAMAN		BESNİ			Mehmet Tevfik Göksu İmamhatip Ortaokulu						23BRY402						157	172	172	5085							
Sıra	Ö.No	İsim	Sınıf	Türkçe			Matematik			Fen Bilimleri			Sosyal Bilgiler			İngilizce											
				Türkçe			Matematik			Fen			Sosyal Bilgiler			İngilizce			Toplam			Puan			Dereceler		
				D	Y	N	D	Y	N	D	Y	N	D	Y	N	D	Y	N	D	Y	N	D	Y	N	Puanı	Snf	Okul
Genel Ortalama				9	6	6,80	9	6	6,65	9	5	7,70	9	6	6,78	5	5	2,79	40	28	30,72	281,230					
Okul Ortalaması				9	6	6,64	7	6	5,40	9	6	7,06	9	6	6,65	4	6	1,63	37	29	27,38	260,520					
SINIF: 4																											
93	0	ESMA DOĞAN	4	7	8	4,33	6	9	3,00	12	3	11,00	4	11	0,33	1	9	-2,00	30	40	16,66	229,928	56	93	96	96	3292
94	36	NİLVERA ARSLAN	4	8	3	7,00	1	1	0,67	10	5	8,33	11	4	9,67	1	9	-2,00	31	22	23,67	229,631	27	94	97	97	3301
95	107	ERATTALHA FINDIK	4	8	7	5,67	6	9	3,00	8	7	5,67	10	5	8,33	4	6	2,00	36	34	24,67	229,478	28	95	98	98	3303
96	0	MUHAMMEDAL DÖN	4	6	9	3,00	9	6	7,00	8	7	5,67	6	9	3,00	1	9	-2,00	30	40	16,67	222,855	57	96	99	99	3381
97	0	NEHİR GÜ L	4	7	4	5,67	1	8	-1,67	12	3	11,00	8	5	6,33	2	5	0,33	30	25	21,66	219,047	58	97	100	100	3417
98	357	ENDER EMİN KİLİNC	4	8	7	5,67	8	6	6,00	5	9	2,00	8	7	5,67				29	29	19,34	216,594	1	98	101	101	3436
99	0	BETÜL YILDIRIM	4	7	8	4,33	6	9	3,00	8	7	5,67	7	7	4,67	5	5	3,33	33	36	21,00	215,871	59	99	102	102	3441
100	0	ZEYNEP ALABACAĞ	4	8	7	5,67	6	8	3,33	7	8	4,33	8	7	5,67	3	7	0,67	32	37	19,67	212,592	29	100	103	103	3466
101	0	NİSA NUR SALİK	4	7	5	5,33	7	8	4,33	6	8	3,33	7	8	4,33	3	7	0,67	30	36	17,99	208,563	30	101	104	104	3517
102	110	ALİKEREM DAŞCI	4	8	7	5,67	7	5	5,33	5	10	1,67	7	5	5,33	2	5	0,33	29	32	18,33	208,555	60	102	105	105	3518
103	452	ÜZEYİR KELLETAŞ	4	8	7	5,67	6	9	3,00	7	8	4,33	6	9	3,00	4	6	2,00	31	39	18,00	207,161	2	103	106	106	3528
104	0	YAREN ARSLAN	4	7	3	6,00	5	2	4,33	5	4	3,67	3	5	1,33				20	14	15,33	206,442	31	104	107	107	3541
105	55	ZELİHA GÖRGEN	4	7	8	4,33	7	8	4,33	6	9	3,00	10	5	8,33	2	8	-0,67	32	38	19,32	205,297	61	105	108	108	3551
106	0	MAHMUTGAZİ DEMİ	4	9	6	7,00	3	12	-1,00	9	6	7,00	6	9	3,00	4	6	2,00	31	39	18,00	200,960	62	106	109	109	3585
107	574	FURKAN ÖZGÜR	4	8	6	6,00	0	11	-3,67	11	4	9,67	8	7	5,67	4	4	2,67	31	32	20,34	199,153	63	107	110	110	3602
108	0	MUHAMMED YASILA	4	11	3	10,00	4	8	1,33	4	6	2,00	4	3	3,00				23	20	16,33	198,395	32	108	111	111	3607
109	118	ARAS AKINCI	4	5	9	2,00	8	5	6,33	5	8	2,33	8	4	6,67	1	6	-1,00	27	32	16,33	197,570	64	109	112	112	3614
110	0	AYNUR SÖYLEMEZ	4	8	7	5,67	5	6	3,00	6	7	3,67	3	6	1,00	2	6	0,00	24	32	13,34	192,004	33	110	113	113	3663
111	0	İLHAMİTEYF KARAKI	4	5	9	2,00	6	7	3,67	8	6	6,00	6	9	3,00	1	9	-2,00	26	40	12,67	190,078	65	111	114	114	3675
112	0	ABDULBAKİ UĞURLU	4	7	6	5,00	5	10	1,67	7	8	4,33	6	9	3,00	3	7	0,67	28	40	14,67	187,623	66	112	115	115	3703
113	121	ERSAN TÛTÛN	4	8	7	5,67	5	10	1,67	6	9	3,00	6	7	3,67	3	7	0,67	28	40	14,68	183,765	67	113	116	116	3738
114	407	NİDA YAIPIRİ	4	7	8	4,33	7	7	4,67	4	11	0,33	8	7	5,67	2	7	-0,33	28	40	14,67	183,277	68	114	117	117	3746
115	84	ÖYKÛ SARIYAR	4	6	9	3,00	7	8	4,33	4	11	0,33	8	7	5,67	5	4	3,67	30	39	17,00	182,846	69	115	118	118	3750
116	0	MARİ AL ABİD	4	5	10	1,67	7	8	4,33	8	7	5,67	3	12	-1,00	1	9	-2,00	24	46	8,67	181,794	70	116	119	119	3759
117	0	NİĞDA SOLAK	4	6	9	3,00	6	9	3,00	7	8	4,33	7	8	4,33	0	8	-2,67	26	42	11,99	179,923	34	117	121	121	3772
118	785	ELİF İRENDELİ	4	5	10	1,67	2	9	-1,00	10	5	8,33	9	6	7,00	2	8	-0,67	28	38	15,33	177,946	71	118	122	122	3785
119	0	EMİNE.NUR ÜNAL	4	9	5	7,33	4	10	0,67	6	9	3,00	4	10	0,67	2	8	-0,67	25	42	11,00	175,255	72	119	123	123	3817
120	0	ELİF TATLI	4	6	9	3,00	3	11	-0,67	7	8	4,33	10	5	8,33	5	5	3,33	31	38	18,32	174,459	73	120	124	124	3826
121	428	ELİF ATAMAN	4	6	9	3,00	4	11	0,33	9	6	7,00	4	11	0,33	2	8	-0,67	25	45	9,99	172,667	74	121	125	125	3844
122	0	YUSUF YÜCEL	4	9	6	7,00	5	10	1,67	4	11	0,33	6	9	3,00	3	7	0,67	27	43	12,67	171,345	35	122	126	126	3864
123	80	ALİ KUTUĞ U	4	8	7	5,67	5	10	1,67	5	9	2,00	5	10	1,67	2	6	0,00	25	42	11,01	169,876	75	123	127	127	3876
124	0	ELA KORKMAZ	4	5	9	2,00	4	5	2,33	6	6	4,00	7	7	4,67	1	9	-2,00	23	36	11,00	167,859	76	124	128	128	3894
125	712	CUMA ÖZCAN	4	10	5	8,33	2	11	-1,67	5	9	2,00	7	8	4,33	3	6	1,00	27	39	13,99	167,618	77	125	129	129	3895
126	0	AHMETDURSU ÜREC	4	8	6	6,00	5	6	3,00	2	6	0,00							15	18	9,00	164,950	78	126	131	131	3922
127	0	M AMETENE SÜMEF	4	2	4	0,67	3	1	2,67	7	4	5,67	0	10	-3,33	3	5	1,33	15	24	7,01	164,712	36	127	133	133	3926
128	0	ELİF YÜCEL	4	8	6	6,00	5	10	1,67	5	10	1,67	4	9	1,00	1	9	-2,00	23	44	8,34	162,472	37	128	135	135	3942
129	0	ELİFÇTUANA ÖZSOY	4	5	10	1,67	3	12	-1,00	6	1	5,67	5	3	4,00	4	3	3,00	23	29	13,34	161,549	79	129	136	136	3952
130	0	EYLÛL SELBİSÛ	4	10	5	8,33	2	12	-2,00	7	8	4,33	3	12	-1,00	1	9	-2,00	23	46	7,66	160,957	38	130	137	137	3960
131	0	AYŞEBERRAK MEZİLİ	4	8	7	5,67	3	10	-0,33	6	9	3,00	4	7	1,67				21	33	10,01	159,986	80	131	138	138	3968
132	0	MEHMET BAĞKAZAN	4	8	4	6,67	3	9	0,00	3	9	0,00	9	5	7,33	2	8	-0,67	25	35	13,33	158,859	81	132	139	139	3982
133	497	ZEYNEP SİĞİRCİ	4	8	7	5,67	5	10	1,67	5	10	1,67	5	10	1,67	0	10	-3,33	23	47	7,35	158,156	39	133	140	140	3993
134	0	ASLIHAN HÛNKAR	4	4	10	0,67	4	6	2,00	6	7	3,67	5	5	3,33	2	6	0,00	21	34	9,67	156,282	82	134	141	141	4001
135	250	MEEHMETEFA EKİZL	4	4	6	2,00	4	4	2,67	4	7	1,67	4	3	3,00				16	20	9,34	155,272	83	135	142	142	4010
136	0	MEHMETEMİR ERKN	4	6	9	3,00	5	10	1,67	6	9	3,00	4	11	0,33	2	8	-0,67	23	47	7,33	154,828	84	136	144	144	4021
137	0	EFSA UÇAR	4	6	5	4,33	3	5	1,33	4	6	2,00	3	10	-0,33				16	26	7,33	153,609	85	137	145	145	4041
138	15	AYŞEGÛL DİNÇ	4	6	9	3,00	5	10	1,67	6	9	3,00	2	12	-2,00	1	9	-2,00	20	49	3,67	145,629	40	138	147	147	4106

4 SINIFI NET LİSTESİ (Puan-1 sıralı)

										KATILIMLAR																	
İL		İLÇE		OKUL			SINAV ADI			OKUL	İLÇE	İL	GENEL														
ADIYAMAN		BESNİ		Mehmet Tevfik Gökso İmamhatip Orta			23BRY402			157	172	172	5085														
Sıra	Ö.No	İsim	Sınıf	Türkçe			Matematik			Fen Bilimleri			Sosyal Bilgiler			İngilizce			Toplam			Puan	Dereceler				
				Türkçe			Matematik			Fen			Sosyal Bilgiler			İngilizce			Toplam			Puanı	Snf	Okul	İlçe	İl	Genel
				D	Y	N	D	Y	N	D	Y	N	D	Y	N	D	Y	N	D	Y	N	Puanı	Snf	Okul	İlçe	İl	Genel
Genel Ortalama				9	6	6,80	9	6	6,65	9	5	7,70	9	6	6,78	5	5	2,79	40	28	30,72	281,230					
Okul Ortalaması				9	6	6,64	7	6	5,40	9	6	7,06	9	6	6,65	4	6	1,63	37	29	27,38	260,520					
SINIF: 4																											
139	0	KATRA NED SİLEBİ	4	5	9	2,00	4	7	1,67	4	10	0,67	6	8	3,33	3	5	1,33	22	39	9,00	143,827	86	139	148	148	4121
140	0	MİRAY ULUĞ	4	6	9	3,00	5	10	1,67	2	13	-2,33	6	9	3,00	4	6	2,00	23	47	7,34	129,429	87	140	149	149	4246
141	0	ONURCAN ATMACA	4	6	4	4,67	4	7	1,67	3	12	-1,00	3	12	-1,00	0	10	-3,33	16	45	1,01	125,818	88	141	150	150	4274
142	0	OĞUZHAN ERTUĞRI	4	6	7	3,67	2	10	-1,33	4	8	1,33	2	9	-1,00	3	4	1,67	17	38	4,34	124,486	89	142	152	152	4291
143	0	UĞUR ERDME	4	3	12	-1,00	6	9	3,00	4	11	0,33	4	11	0,33	3	7	0,67	20	50	3,33	124,393	90	143	153	153	4294
144	139	ZEYNEP GÜNEŞ	4	5	9	2,00	0	9	-3,00	7	8	4,33	5	9	2,00	2	8	-0,67	19	43	4,66	121,821	91	144	154	154	4310
145	16	MURAT MUMCU	4	4	10	0,67	3	11	-0,67	6	9	3,00	2	13	-2,33	3	6	1,00	18	49	1,67	117,891	92	145	156	156	4346
146	0	MİNEL KURMAZ	4	4	6	2,00	2	5	0,33	2	5	0,33	2	6	0,00	1	4	-0,33	11	26	2,33	117,426	93	146	157	157	4354
147	95	ÇOŞKUN BÜYÜKMAZ	4	5	10	1,67	5	10	1,67	4	11	0,33	1	14	-3,67	2	8	-0,67	17	53	-0,67	117,181	94	147	158	158	4356
148	431	ALİYE ERD OAN	4	5	9	2,00													5	9	2,00	113,040	95	148	159	159	4395
149	73	METEHAN ÖZTÜRK	4	6	9	3,00	3	12	-1,00	4	11	0,33	4	11	0,33	2	8	-0,67	19	51	1,99	112,322	96	149	160	160	4405
150	0	AHMET SÜMER	4	6	9	3,00	3	12	-1,00	2	13	-2,33	9	6	7,00	3	7	0,67	23	47	7,34	112,167	1	150	161	161	4409
151	282	MUHAMMED KÖK	4	3	10	-0,33	4	6	2,00	2	9	-1,00	2	7	-0,33	2	2	1,33	13	34	1,67	110,644	41	151	163	163	4426
152	13	AYDIN ÇETİNN	4	4	9	1,00	2	6	0,00	1	11	-2,67	4	1	3,67	3	6	1,00	14	33	3,00	98,381	42	152	165	165	4547
153	164	YUSUF KORKMAZ	4	5	10	1,67	4	11	0,33	2	13	-2,33	3	12	-1,00	1	9	-2,00	15	55	-3,33	88,716	43	153	166	166	4641
154	0	EDANURA YEDİAYLI	4	4	9	1,00	2	12	-2,00	2	12	-2,00	4	11	0,33	5	5	3,33	17	49	0,66	84,701	44	154	167	167	4689
155	0	CAN TAŞ	4	1	9	-2,00	2	13	-2,33	4	11	0,33	7	8	4,33	2	8	-0,67	16	49	-0,34	77,650	97	155	168	168	4758
156	0	ELİFEYL UÇAR	4	3	12	-1,00	3	12	-1,00	3	12	-1,00	3	12	-1,00	2	8	-0,67	14	56	-4,67	73,333	98	156	169	169	4813
157	0	NEHİR ÖZOĞUL	4	5	10	1,67	0	15	-5,00	2	13	-2,33	4	11	0,33	3	6	1,00	14	55	-4,33	54,281	45	157	170	170	4969

NET ORTALAMALARINA GÖRE KIYASLAMA

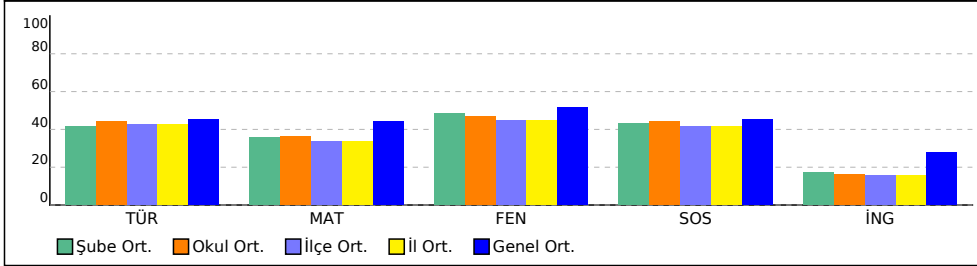

PUAN ORT. GÖRE KIYAS

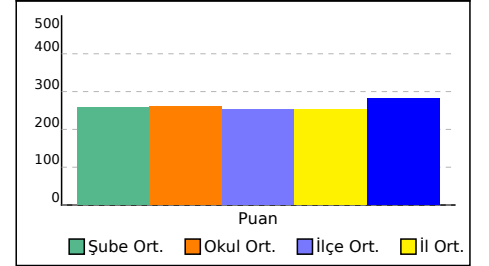

ŞUBE KARNESİ

İL	İLÇE	OKUL	SINAV
ADIYAMAN	BESNİ	Mehmet Tevfik Göksu İmamhatip Ortaokulu	23BRY402

	Türkçe	Matematik	Fen Bilimleri	Sosyal Bilgiler	İngilizce		
	Türkçe	Matematik	Fen	Sosyal Bilgiler	İngilizce	Toplam	Puan
	Net	Net	Net	Net	Net	Net	Puan
(45)	6,76	5,02	6,67	6,18	1,24	25,87	253,820
	▼	▼	▼	▼	▼	▼	▼
Okul (157)	6,64 (5)	5,40 (6)	7,06 (5)	6,65 (7)	1,63 (5)	27,38 (6)	260,520
İlçe (172)	6,40 (5)	5,06 (6)	6,73 (5)	6,22 (7)	1,55 (5)	25,96 (6)	252,490
İl (172)	6,40 (5)	5,06 (6)	6,73 (5)	6,22 (7)	1,55 (5)	25,96 (6)	252,490
Genel (5085)	6,80 (142)	6,65 (175)	7,70 (154)	6,78 (139)	2,79 (163)	30,72 (212)	281,230

Yukarıdaki tabloda şube isminin yazdığı satırda yazan değerler şubenize ait ortalamalardır. Bu satırın altındaki oklar, şube ortalamasının genel ortalamaya göre durumunu gösterir. Okul, ilçe, il ve genel satırlarında ise; okulunuza, ilçenize, ilinize ve genele ait ortalama gösterilir.

Eğer şube ortalamamız bu değerlere göre daha iyiye yeşil yazı rengiyle, kötüye kırmızı yazı rengiyle ilgili değer gösterilir.

Ortalama türlerinin altındaki parantez içindeki değerler katılım sayılarıdır. Ortalama değerlerinin sağında parantez içindeki değerler, o derste şubenin kaçınıcı olduğunu gösterir.

KATILIM RAPORU					
	Sınava Katılan				
	Öğrenci	Şube	Okul	İlçe	İl
şubesinde	45				
Okulunuzda	157	8			
BESNİ ilçesinde	172	9	2		
ADIYAMAN ilinde	172	9	2	1	
Genelde	5085	383	145	68	32

DERECELER
Genelde sınava 383 şube katıldı, şubeniz [Puan] puanında 233. oldu
ADIYAMAN ilinde sınava 9 şube katıldı, şubeniz [Puan] puanında 6. oldu
BESNİ ilçesinde sınava 9 şube katıldı, şubeniz [Puan] puanında 6. oldu
Okulunuzda sınava 8 şube katıldı, şubeniz [Puan] puanında 6. oldu

NET ORTALAMALARINA GÖRE KIYASLAMA

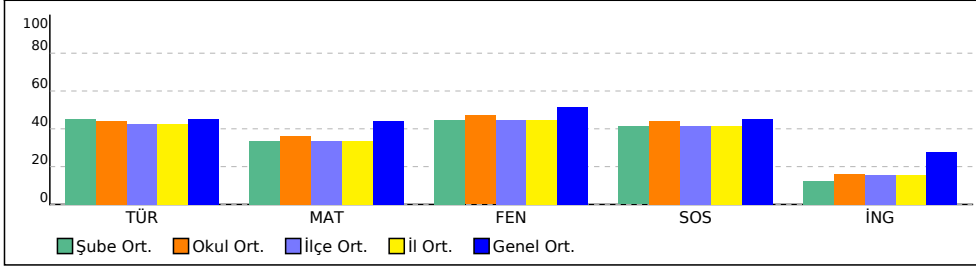

PUAN ORT. GÖRE KIYAS

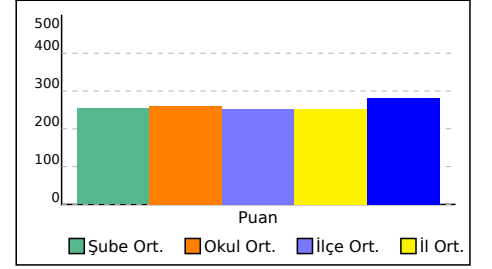

1 ŞUBE KARNESİ

İL	İLÇE	OKUL	SINAV
ADIYAMAN	BESNİ	Mehmet Tevfik Göksu İmamhatip Ortaokulu	23BRY402

	Türkçe	Matematik	Fen Bilimleri	Sosyal Bilgiler	İngilizce		
	Türkçe	Matematik	Fen	Sosyal Bilgiler	İngilizce	Toplam	Puan
	Net	Net	Net	Net	Net	Net	Puan
1 (1)	3,00	-1,00	-2,33	7,00	0,67	7,34	112,170
	▼	▼	▼	▲	▼	▼	▼
Okul (157)	6,64 (8)	5,40 (8)	7,06 (8)	6,65 (5)	1,63 (6)	27,38 (8)	260,520
İlçe (172)	6,40 (9)	5,06 (9)	6,73 (9)	6,22 (5)	1,55 (7)	25,96 (9)	252,490
İl (172)	6,40 (9)	5,06 (9)	6,73 (9)	6,22 (5)	1,55 (7)	25,96 (9)	252,490
Genel (5085)	6,80 (227)	6,65 (248)	7,70 (252)	6,78 (113)	2,79 (187)	30,72 (300)	281,230

Yukarıdaki tabloda şube isminin yazdığı satırda yazan değerler şubenize ait ortalamalardır. Bu satırın altındaki oklar, şube ortalamasının genel ortalamaya göre durumunu gösterir. Okul, ilçe, il ve genel satırlarında ise; okulunuza, ilçenize, ilinize ve genele ait ortalama gösterilir.

Eğer şube ortalamamız bu değerlere göre daha iyiye yeşil yazı rengiyle, kötüye kırmızı yazı rengiyle ilgili değer gösterilir.

Ortalama türlerinin altındaki parantez içindeki değerler katılım sayılarıdır. Ortalama değerlerinin sağında parantez içindeki değerler, o derste şubenin kaçınıcı olduğunu gösterir.

KATILIM RAPORU						
	Sınava Katılan					
	Öğrenci	Şube	Okul	İlçe	İl	
1 şubesinde	1					
Okulunuzda	157	8				
BESNİ ilçesinde	172	9	2			
ADIYAMAN ilinde	172	9	2	1		
Genelde	5085	383	145	68	32	

DERECELER	
Genelde sınava 383 şube katıldı, şubeniz [Puan] puanında 343. oldu	
ADIYAMAN ilinde sınava 9 şube katıldı, şubeniz [Puan] puanında 9. oldu	
BESNİ ilçesinde sınava 9 şube katıldı, şubeniz [Puan] puanında 9. oldu	
Okulunuzda sınava 8 şube katıldı, şubeniz [Puan] puanında 8. oldu	

NET ORTALAMALARINA GÖRE KIYASLAMA

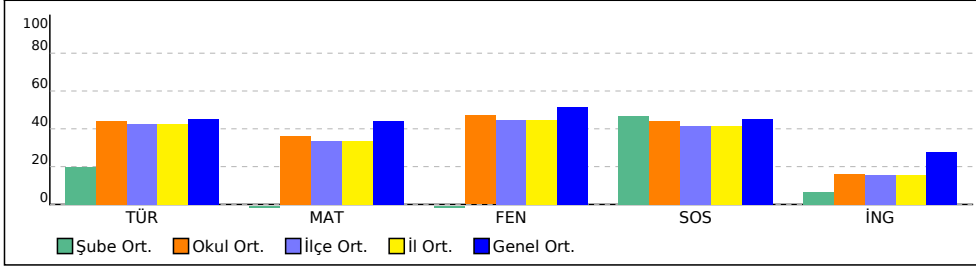

PUAN ORT. GÖRE KIYAS

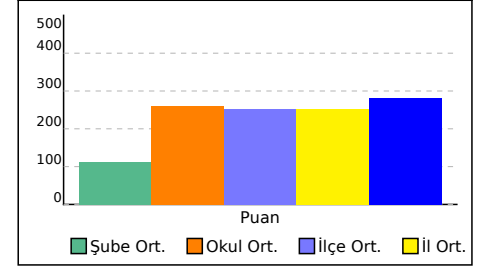

4 ŞUBE KARNESİ

İL	İLÇE	OKUL			SINAV		
ADIYAMAN	BESNİ	Mehmet Tevfik Göksu İmamhatip Ortaokulu			23BRY402		

	Türkçe	Matematik	Fen Bilimleri	Sosyal Bilgiler	İngilizce	Toplam	Puan
	Net	Net	Net	Net	Net		Net
4 (98)	6,26	5,34	7,25	6,48	1,70	27,03	258,270
	▼	▼	▼	▼	▼	▼	▼
Okul (157)	6,64 (6)	5,40 (5)	7,06 (4)	6,65 (6)	1,63 (4)	27,38 (5)	260,520
İlçe (172)	6,40 (6)	5,06 (5)	6,73 (4)	6,22 (6)	1,55 (4)	25,96 (5)	252,490
İl (172)	6,40 (6)	5,06 (5)	6,73 (4)	6,22 (6)	1,55 (4)	25,96 (5)	252,490
Genel (5085)	6,80 (157)	6,65 (168)	7,70 (143)	6,78 (130)	2,79 (145)	30,72 (204)	281,230

Yukarıdaki tabloda şube isminin yazdığı satırda yazan değerler şubenize ait ortalamalardır. Bu satırın altındaki oklar, şube ortalamasının genel ortalamaya göre durumunu gösterir. Okul, ilçe, il ve genel satırlarında ise; okulunuza, ilçenize, ilinize ve genele ait ortalama gösterilir.

Eğer şube ortalamamız bu değerlere göre daha iyiye yeşil yazı rengiyle, kötüye kırmızı yazı rengiyle ilgili değer gösterilir.

Ortalama türlerinin altındaki parantez içindeki değerler katılım sayılarıdır. Ortalama değerlerinin sağında parantez içindeki değerler, o derste şubenin kaçınıcı olduğunu gösterir.

KATILIM RAPORU						
	Sınava Katılan					
	Öğrenci	Şube	Okul	İlçe	İl	
4 şubesinde	98					
Okulunuzda	157	8				
BESNİ ilçesinde	172	9	2			
ADIYAMAN ilinde	172	9	2	1		
Genelde	5085	383	145	68	32	

DERECELER	
	Genelde sınava 383 şube katıldı, şubeniz [Puan] puanında 228. oldu
	ADIYAMAN ilinde sınava 9 şube katıldı, şubeniz [Puan] puanında 5. oldu
	BESNİ ilçesinde sınava 9 şube katıldı, şubeniz [Puan] puanında 5. oldu
	Okulunuzda sınava 8 şube katıldı, şubeniz [Puan] puanında 5. oldu

NET ORTALAMALARINA GÖRE KIYASLAMA

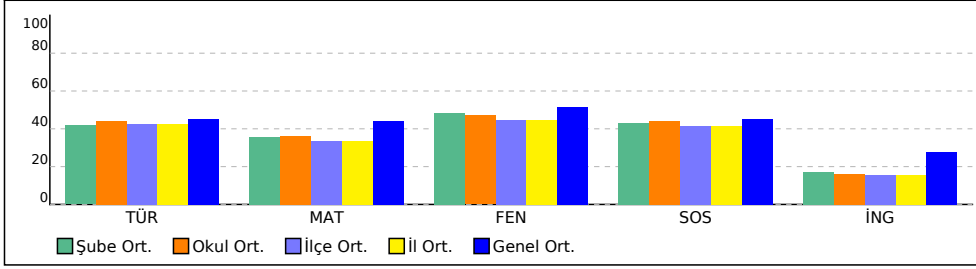

PUAN ORT. GÖRE KIYAS

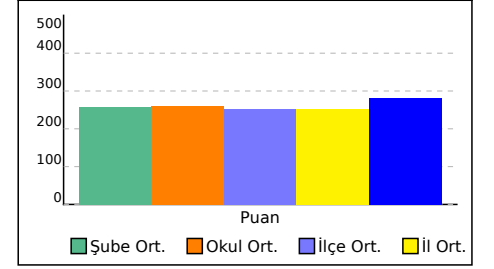

4 ŞUBE KARNESİ

İL	İLÇE	OKUL	SINAV
ADIYAMAN	BESNİ	Mehmet Tevfik Göksu İmamhatip Ortaokulu	23BRY402

Bu sayfada şubenizdeki öğrencilere ait kazanım analizi verilmektedir. Her test başlığının yanında ilgili testle ilgili işlem yapmış öğrenci sayısı verilmektedir. Her kazanım için başarı durumu hesaplanırken bu öğrenci sayıları dikkate alınmıştır.

	Soru	D	Y	%		Soru	D	Y	%
Türkçe (157 Öğrenci)	15	8,56	5,76	57	Matematik (156 Öğrenci)	15	7,49	6,28	50
Türkçe	15	8,56	5,76	57	Matematik	15	7,49	6,28	50
[+] Görsellerle okuduğu metnin içeriğini ilişkilendirir.	2	1,57	0,41	78	[-] En çok iki basamaklı bir doğal sayı ile bir basamaklı bir doğal sayının çarpımını tahmin eder ve tahminini işlem sonucu ile karşılaştırır.	1	0,35	0,60	35
[+] Deyim ve atasözlerinin metnin anlamına katkısını kavrar.	1	0,66	0,29	66	[-] Bir çokluğun belirtilen bir basit kesir kadarını belirler.	1	0,45	0,37	45
[-] Büyük harfleri ve noktalama işaretlerini uygun yerlerde kullanır.	2	0,59	1,37	29	[+] İki doğal sayının toplamını tahmin eder ve tahminini işlem sonucu ile karşılaştırır.	1	0,62	0,32	62
[-] Grafik, tablo ve çizelgelerle ilgili soruları cevaplar.	1	0,25	0,51	25	[+] Doğal sayılarla çarpma işlemini gerektiren problemleri çözer.	1	0,65	0,24	65
[+] Kelimelerin zıt anlamlılarını bulur.	1	0,78	0,20	78	[+] Son üç basamağı sıfır olan en çok beş basamaklı doğal sayıları 10, 100 ve 1000'e zihinden böler.	2	1,05	0,80	53
[+] Okuduğu metnin konusunu belirler.	2	1,20	0,74	60	[-] En çok üç basamaklı doğal sayıları 10, 100 ve 1000'in en çok dokuz katı olan doğal sayılarla; en çok iki basamaklı doğal sayıları 5, 25 ve 50 ile kısa yoldan çarpar.	1	0,44	0,46	44
[+] Metindeki gerçek ve hayali öğeleri ayırt eder.	1	0,59	0,36	59	[+] Belli bir kurala göre artan veya azalan sayı örüntüleri oluşturur ve kuralını açıklar.	1	0,63	0,25	63
[-] Hikâye edici ve bilgilendirici metinleri oluşturan öğeleri tanıır.	1	0,42	0,53	42	[-] Doğal sayılarla toplama işlemini gerektiren problemleri çözer.	2	0,87	1,03	44
[+] Kelimelerin eş anlamlılarını bulur.	1	0,55	0,41	55	[-] En çok altı basamaklı doğal sayıları büyük/küçük sembolü kullanarak sıralar.	1	0,47	0,49	47
[+] Okuduğu metnin içeriğine uygun başlık belirler.	1	0,85	0,13	85	[+] Üç doğal sayı ile yapılan çarpma işleminde sayıların birbirleriyle çarpılma sırasının değişmesinin, sonucu değiştirmedikini gösterir.	1	0,74	0,17	74
[+] Şekil, sembol ve işaretlerin anlamlarını kavrar.	1	0,73	0,23	73	[-] Doğal sayılarla yapılan çıkarma işleminin sonucunu tahmin eder. tahminini işlem sonucuyla karşılaştırır.	1	0,35	0,58	35
[-] Bağlamdan yararlanarak bilmediği kelime ve kelime gruplarının anlamını tahmin eder.	1	0,37	0,59	37	[-] Üç basamaklı doğal sayılarla iki basamaklı doğal sayıları çarpar.	2	0,85	0,96	43
	Soru	D	Y	%		Soru	D	Y	%
Fen Bilimleri (156 Öğrenci)	15	8,90	5,53	59	Sosyal Bilgiler (155 Öğrenci)	15	8,55	5,70	57
Fen	15	8,90	5,53	59	Sosyal Bilgiler	15	8,55	5,70	57
[+] Dünya'nın hareketleri sonucu gerçekleşen olayları açıklar.	3	1,73	1,17	58	[-] Günlük yaşamında kullandığı mekânların krokisini çizer.	1	0,37	0,59	37
[+] Sağlıklı bir yaşam için besinlerin tazeliliğinin ve doğallığının önemini, araştırma verilerine dayalı olarak tartışır.	1	0,62	0,38	62	[-] Sözlü, yazılı, görsel kaynaklar ve nesnelere yararlanarak aile tarihi çalışması yapar.	1	0,37	0,59	37
[-] Alkol ve sigara kullanımının insan sağlığına olan olumsuz etkilerinin farkına varır.	1	0,42	0,55	42	[+] Millî Mücadele kahramanlarının hayatlarından hareketle Millî Mücadele'nin önemini kavrar.	4	2,41	1,30	60
[+] İnsan sağlığı ile dengeli beslenmeyi ilişkilendirir.	2	1,46	0,50	73	[+] Diğer bireylerin farklı özelliklerini saygı ile karşılar.	1	0,70	0,25	70
[+] Canlı yaşamı ve besin içerikleri arasındaki ilişkiyi açıklar.	3	1,56	1,27	52	[+] Yaşamına ilişkin belli başlı olayları kronolojik sıraya koyar.	1	0,81	0,15	81
[+] Kayaçlarla madenleri ilişkilendirir ve kayaçların ham madde olarak önemini tartışır.	1	0,55	0,39	55	[+] Bireysel ilgi, ihtiyaç ve yeteneklerini tanıır.	1	0,51	0,47	51
[-] Su ve minerallerin bütün besinlerde bulunduğu çıkarımını yapar.	1	0,48	0,46	48	[+] Geleneksel çocuk oyunlarını değişim ve süreklilik açısından günümüzdeki oyunlarla karşılaştırır.	1	0,71	0,27	71
[+] Fosillerin oluşumunu açıklar.	1	0,77	0,21	77	[+] Resmî kimlik belgesini inceleyerek kişisel kimliğine ilişkin çıkarımlarda bulunur.	1	0,55	0,39	55
[+] Yer kabuğunun kara tabakasının kayaçlardan oluştuğunu belirtir.	1	0,59	0,36	59	[+] Çevresindeki herhangi bir yerin konumu ile ilgili çıkarımlarda bulunur.	1	0,55	0,39	55
[+] Yakın çevresinde sigara kullanımını azaltmaya yönelik sorumluluk üstlenir.	1	0,72	0,24	72	[-] Kendisini farklı özelliklere sahip diğer bireylerin yerine koyar.	1	0,15	0,80	15
	Soru	D	Y	%	[+] Ailesi ve çevresindeki millî kültürü yansıtan öğeleri araştırarak örnekler verir.	1	0,60	0,37	60
İngilizce (145 Öğrenci)	10	3,50	5,59	35	[+] Yaşadığı çevredeki doğal ve beşerî unsurları ayırt eder.	1	0,81	0,14	81
İngilizce	10	3,50	5,59	35					
[-] Talking about locations of cities (Making simple inquiries)	1	0,30	0,57	30					
[-] Expressing likes and dislikes	1	0,39	0,55	39					
[-] Identifying countries and nationalities	1	0,40	0,52	40					
[-] Making simple inquiries	1	0,23	0,61	23					
[-] Talking about possessions (Making simple inquiries)	1	0,17	0,71	17					
[-] Expressing ability and inability	2	0,88	0,98	44					
[-] Naming numbers	1	0,43	0,51	43					
[-] Asking for clarification	1	0,22	0,68	22					
[-] Telling someone what to do	1	0,47	0,45	47					

4A ŞUBE KARNESİ

İL	İLÇE	OKUL			SINAV		
ADIYAMAN	BESNİ	Mehmet Tevfik Göksu İmamhatip Ortaokulu			23BRY402		

	Türkçe	Matematik	Fen Bilimleri	Sosyal Bilgiler	İngilizce	Toplam	Puan
	Türkçe	Matematik	Fen	Sosyal Bilgiler	İngilizce		
	Net	Net	Net	Net	Net		
4A (6)	9,39	8,45	8,78	9,78	2,17	38,57	327,290
	▲	▲	▲	▲	▼	▲	▲
Okul (157)	6,64 (3)	5,40 (2)	7,06 (3)	6,65 (2)	1,63 (3)	27,38 (3)	260,520
İlçe (172)	6,40 (3)	5,06 (2)	6,73 (3)	6,22 (2)	1,55 (3)	25,96 (3)	252,490
İl (172)	6,40 (3)	5,06 (2)	6,73 (3)	6,22 (2)	1,55 (3)	25,96 (3)	252,490
Genel (5085)	6,80 (54)	6,65 (93)	7,70 (98)	6,78 (50)	2,79 (130)	30,72 (116)	281,230

Yukarıdaki tabloda şube isminin yazdığı satırda yazan değerler şubenize ait ortalamalardır. Bu satırın altındaki oklar, şube ortalamasının genel ortalamaya göre durumunu gösterir. Okul, ilçe, il ve genel satırlarında ise; okulunuza, ilçenize, ilinize ve genele ait ortalama gösterilir.

Eğer şube ortalamamız bu değerlere göre daha iyiyse yeşil yazı rengiyle, kötüyse kırmızı yazı rengiyle ilgili değer gösterilir.

Ortalama türlerinin altındaki parantez içindeki değerler katılım sayılarıdır. Ortalama değerlerinin sağında parantez içindeki değerler, o derste şubenin kaçınıcı olduğunu gösterir.

KATILIM RAPORU						
	Sınava Katılan					
	Öğrenci	Şube	Okul	İlçe	İl	
4A şubesinde	6					
Okulunuzda	157	8				
BESNİ ilçesinde	172	9	2			
ADIYAMAN ilinde	172	9	2	1		
Genelde	5085	383	145	68	32	

DERECELER	
	Genelde sınava 383 şube katıldı, şubeniz [Puan] puanında 127. oldu
	ADIYAMAN ilinde sınava 9 şube katıldı, şubeniz [Puan] puanında 2. oldu
	BESNİ ilçesinde sınava 9 şube katıldı, şubeniz [Puan] puanında 2. oldu
	Okulunuzda sınava 8 şube katıldı, şubeniz [Puan] puanında 2. oldu

NET ORTALAMALARINA GÖRE KIYASLAMA

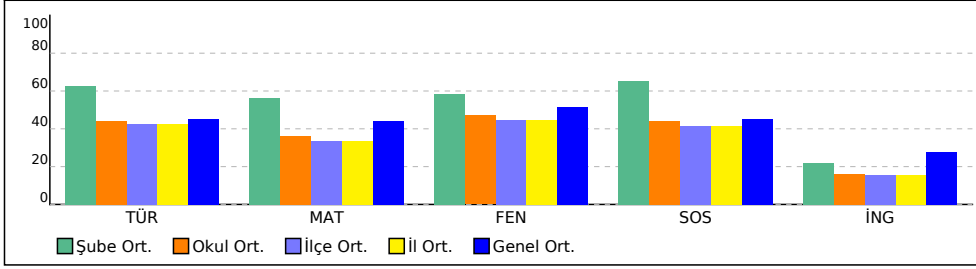

PUAN ORT. GÖRE KIYAS

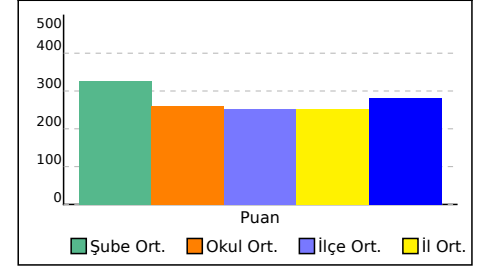

4B ŞUBE KARNESİ

İL	İLÇE	OKUL	SINAV			
ADIYAMAN	BESNİ	Mehmet Tevfik Göksu İmamhatip Ortaokulu	23BRY402			

	Türkçe	Matematik	Fen Bilimleri	Sosyal Bilgiler	İngilizce		
	Türkçe	Matematik	Fen	Sosyal Bilgiler	İngilizce	Toplam	Puan
	Net	Net	Net	Net	Net	Net	Puan
4B (2)	10,34	9,00	9,00	8,34	5,34	42,02	345,270
	▲	▲	▲	▲	▲	▲	▲
Okul (157)	6,64 (2)	5,40 (1)	7,06 (2)	6,65 (4)	1,63 (1)	27,38 (1)	260,520
İlçe (172)	6,40 (2)	5,06 (1)	6,73 (2)	6,22 (4)	1,55 (1)	25,96 (1)	252,490
İl (172)	6,40 (2)	5,06 (1)	6,73 (2)	6,22 (4)	1,55 (1)	25,96 (1)	252,490
Genel (5085)	6,80 (32)	6,65 (79)	7,70 (92)	6,78 (79)	2,79 (35)	30,72 (88)	281,230

Yukarıdaki tabloda şube isminin yazdığı satırda yazan değerler şubenize ait ortalamalardır. Bu satırın altındaki oklar, şube ortalamasının genel ortalamaya göre durumunu gösterir. Okul, ilçe, il ve genel satırlarında ise; okulunuza, ilçenize, ilinize ve genele ait ortalama gösterilir.

Eğer şube ortalamamız bu değerlere göre daha iyiye yeşil yazı rengiyle, kötüye kırmızı yazı rengiyle ilgili değer gösterilir.

Ortalama türlerinin altındaki parantez içindeki değerler katılım sayılarıdır. Ortalama değerlerinin sağında parantez içindeki değerler, o derste şubenin kaçınıcı olduğunu gösterir.

KATILIM RAPORU					
	Sınava Katılan				
	Öğrenci	Şube	Okul	İlçe	İl
4B şubesinde	2				
Okulunuzda	157	8			
BESNİ ilçesinde	172	9	2		
ADIYAMAN ilinde	172	9	2	1	
Genelde	5085	383	145	68	32

DERECELER
Genelde sınava 383 şube katıldı, şubeniz [Puan] puanında 106. oldu
ADIYAMAN ilinde sınava 9 şube katıldı, şubeniz [Puan] puanında 1. oldu
BESNİ ilçesinde sınava 9 şube katıldı, şubeniz [Puan] puanında 1. oldu
Okulunuzda sınava 8 şube katıldı, şubeniz [Puan] puanında 1. oldu

NET ORTALAMALARINA GÖRE KIYASLAMA

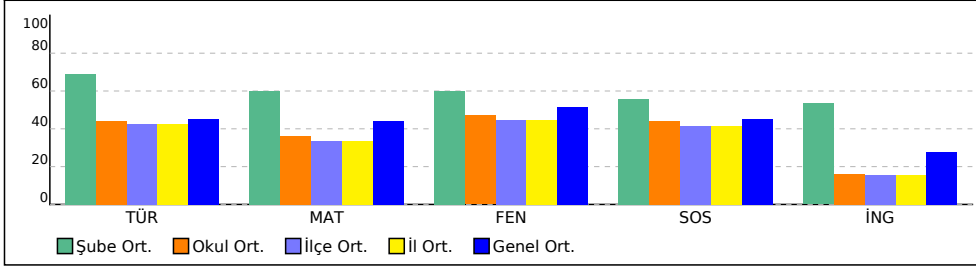

PUAN ORT. GÖRE KIYAS

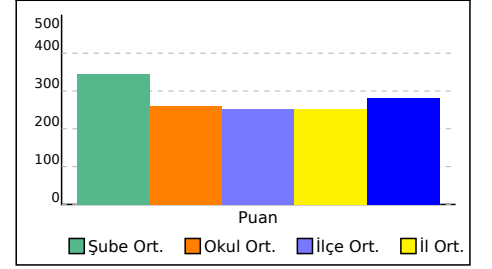

4C ŞUBE KARNESİ

İL	İLÇE	OKUL			SINAV		
ADIYAMAN	BESNİ	Mehmet Tevfik Göksu İmamhatip Ortaokulu			23BRY402		

4C (1)	Türkçe	Matematik	Fen Bilimleri	Sosyal Bilgiler	İngilizce	Toplam	Puan
	Türkçe	Matematik	Fen	Sosyal Bilgiler	İngilizce		
	Net	Net	Net	Net	Net		
	5,67	6,00	2,00	5,67		19,34	216,590
	▼	▼	▼	▼		▼	▼
Okul (157)	6,64 (7)	5,40 (4)	7,06 (7)	6,65 (8)	1,63 (7)	27,38 (7)	260,520
İlçe (172)	6,40 (7)	5,06 (4)	6,73 (8)	6,22 (8)	1,55 (8)	25,96 (7)	252,490
İl (172)	6,40 (7)	5,06 (4)	6,73 (8)	6,22 (8)	1,55 (8)	25,96 (7)	252,490
Genel (5085)	6,80 (181)	6,65 (155)	7,70 (218)	6,78 (158)	2,79 (204)	30,72 (260)	281,230

Yukarıdaki tabloda şube isminin yazdığı satırda yazan değerler şubenize ait ortalamalardır. Bu satırın altındaki oklar, şube ortalamasının genel ortalamaya göre durumunu gösterir. Okul, ilçe, il ve genel satırlarında ise; okulunuza, ilçenize, ilinize ve genele ait ortalama gösterilir. Eğer şube ortalamamız bu değerlere göre daha iyiyse yeşil yazı rengiyle, kötüyse kırmızı yazı rengiyle ilgili değer gösterilir. Ortalama türlerinin altındaki parantez içindeki değerler katılım sayılarıdır. Ortalama değerlerinin sağında parantez içindeki değerler, o derste şubenin kaçınıcı olduğunu gösterir.

KATILIM RAPORU						
Sınava Katılan	Sınava Katılan					
	Öğrenci	Şube	Okul	İlçe	İl	
4C şubesinde	1					
Okulunuzda	157	8				
BESNİ ilçesinde	172	9	2			
ADIYAMAN ilinde	172	9	2	1		
Genelde	5085	383	145	68	32	

DERECELER
Genelde sınava 383 şube katıldı, şubeniz [Puan] puanında 283. oldu
ADIYAMAN ilinde sınava 9 şube katıldı, şubeniz [Puan] puanında 7. oldu
BESNİ ilçesinde sınava 9 şube katıldı, şubeniz [Puan] puanında 7. oldu
Okulunuzda sınava 8 şube katıldı, şubeniz [Puan] puanında 7. oldu

NET ORTALAMALARINA GÖRE KIYASLAMA

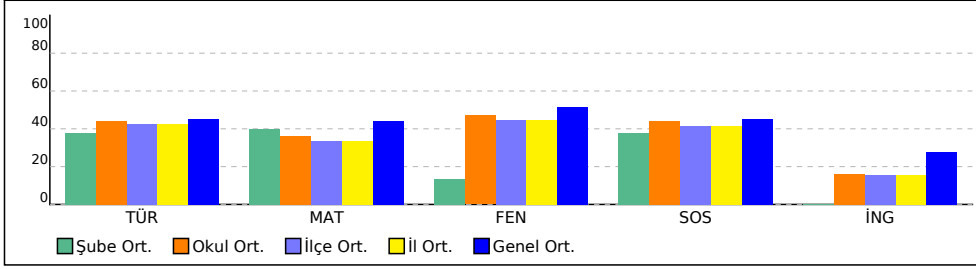

PUAN ORT. GÖRE KIYAS

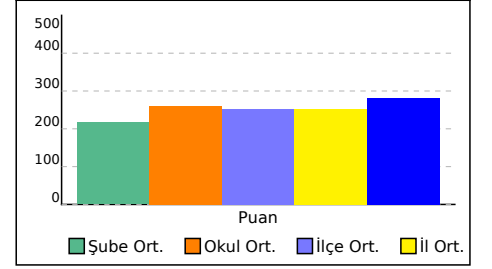

8A ŞUBE KARNESİ

İL	İLÇE	OKUL			SINAV		
ADIYAMAN	BESNİ	Mehmet Tevfik Göksu İmamhatip Ortaokulu			23BRY402		

	Türkçe	Matematik	Fen Bilimleri	Sosyal Bilgiler	İngilizce		
	Türkçe	Matematik	Fen	Sosyal Bilgiler	İngilizce	Toplam	Puan
	Net	Net	Net	Net	Net	Net	Puan
8A (1)	11,33	4,00	11,00	9,67	4,67	40,67	324,680
	▲	▼	▲	▲	▲	▲	▲
Okul (157)	6,64 (1)	5,40 (7)	7,06 (1)	6,65 (3)	1,63 (2)	27,38 (2)	260,520
İlçe (172)	6,40 (1)	5,06 (7)	6,73 (1)	6,22 (3)	1,55 (2)	25,96 (2)	252,490
İl (172)	6,40 (1)	5,06 (7)	6,73 (1)	6,22 (3)	1,55 (2)	25,96 (2)	252,490
Genel (5085)	6,80 (16)	6,65 (194)	7,70 (45)	6,78 (51)	2,79 (52)	30,72 (99)	281,230

Yukarıdaki tabloda şube isminin yazdığı satırda yazan değerler şubenize ait ortalamalardır. Bu satırın altındaki oklar, şube ortalamasının genel ortalamaya göre durumunu gösterir. Okul, ilçe, il ve genel satırlarında ise; okulunuza, ilçenize, ilinize ve genele ait ortalama gösterilir.

Eğer şube ortalamamız bu değerlere göre daha iyiye yeşil yazı rengiyle, kötüye kırmızı yazı rengiyle, ilgili değer gösterilir.

Ortalama türlerinin altındaki parantez içindeki değerler katılım sayılarıdır. Ortalama değerlerinin sağında parantez içindeki değerler, o derste şubenin kaçınıcı olduğunu gösterir.

KATILIM RAPORU						
	Sınava Katılan					
	Öğrenci	Şube	Okul	İlçe	İl	
8A şubesinde	1					
Okulunuzda	157	8				
BESNİ ilçesinde	172	9	2			
ADIYAMAN ilinde	172	9	2	1		
Genelde	5085	383	145	68	32	

DERECELER	
Genelde sınava 383 şube katıldı, şubeniz [Puan] puanında 133. oldu	
ADIYAMAN ilinde sınava 9 şube katıldı, şubeniz [Puan] puanında 3. oldu	
BESNİ ilçesinde sınava 9 şube katıldı, şubeniz [Puan] puanında 3. oldu	
Okulunuzda sınava 8 şube katıldı, şubeniz [Puan] puanında 3. oldu	

NET ORTALAMALARINA GÖRE KIYASLAMA

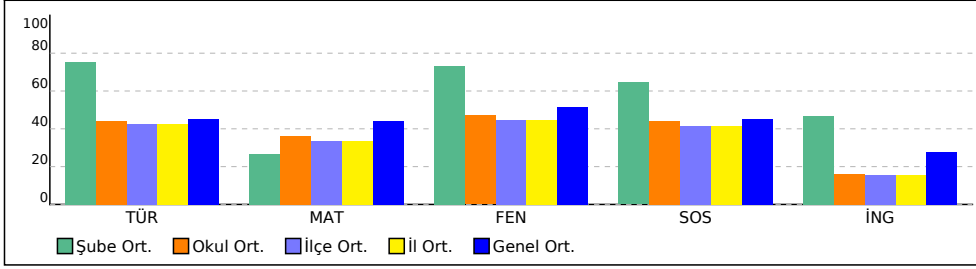

PUAN ORT. GÖRE KIYAS

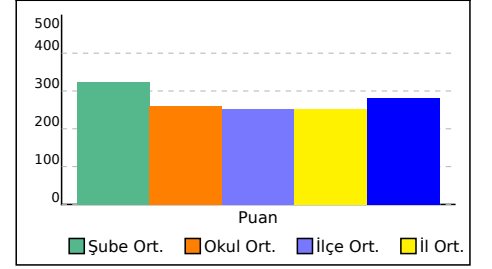

B ŞUBE KARNESİ

İL	İLÇE	OKUL	SINAV
ADIYAMAN	BESNİ	Mehmet Tevfik Göksu İmamhatip Ortaokulu	23BRY402

	Türkçe	Matematik	Fen Bilimleri	Sosyal Bilgiler	İngilizce		
	Türkçe	Matematik	Fen	Sosyal Bilgiler	İngilizce	Toplam	Puan
	Net	Net	Net	Net	Net	Net	Puan
B (3)	9,22	6,67	5,67	11,11	0,67	33,34	287,050
	▲	▲	▼	▲	▼	▲	▲
Okul (157)	6,64 (4)	5,40 (3)	7,06 (6)	6,65 (1)	1,63 (6)	27,38 (4)	260,520
İlçe (172)	6,40 (4)	5,06 (3)	6,73 (6)	6,22 (1)	1,55 (7)	25,96 (4)	252,490
İl (172)	6,40 (4)	5,06 (3)	6,73 (6)	6,22 (1)	1,55 (7)	25,96 (4)	252,490
Genel (5085)	6,80 (61)	6,65 (140)	7,70 (171)	6,78 (17)	2,79 (187)	30,72 (150)	281,230

Yukarıdaki tabloda şube isminin yazdığı satırda yazan değerler şubenize ait ortalamalardır. Bu satırın altındaki oklar, şube ortalamasının genel ortalamaya göre durumunu gösterir. Okul, ilçe, il ve genel satırlarında ise; okulunuza, ilçenize, ilinize ve genele ait ortalama gösterilir.

Eğer şube ortalamamız bu değerlere göre daha iyiye yeşil yazı rengiyle, kötüye kırmızı yazı rengiyle ilgili değer gösterilir.

Ortalama türlerinin altındaki parantez içindeki değerler katılım sayılarıdır. Ortalama değerlerinin sağında parantez içindeki değerler, o derste şubenin kaçınıcı olduğunu gösterir.

KATILIM RAPORU						
	Sınava Katılan					
	Öğrenci	Şube	Okul	İlçe	İl	
B şubesinde	3					
Okulunuzda	157	8				
BESNİ ilçesinde	172	9	2			
ADIYAMAN ilinde	172	9	2	1		
Genelde	5085	383	145	68	32	

DERECELER	
Genelde	sınava 383 şube katıldı, şubeniz [Puan] puanında 184. oldu
ADIYAMAN	ilinde sınava 9 şube katıldı, şubeniz [Puan] puanında 4. oldu
BESNİ	ilçesinde sınava 9 şube katıldı, şubeniz [Puan] puanında 4. oldu
Okulunuzda	sınava 8 şube katıldı, şubeniz [Puan] puanında 4. oldu

NET ORTALAMALARINA GÖRE KIYASLAMA

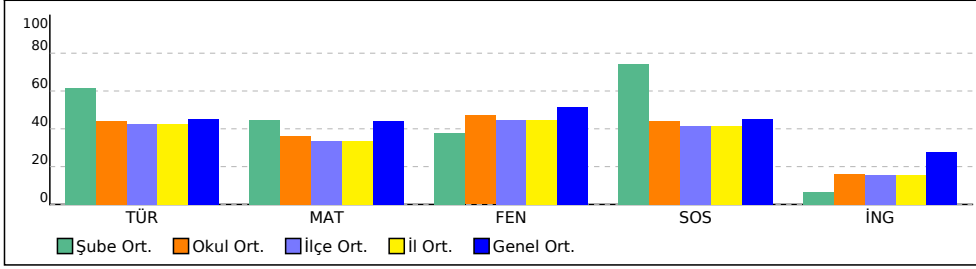

PUAN ORT. GÖRE KIYAS

